CCTA - Inventaire du foncier économique

ZAE des Terres-Noires

Saint-Sulpice-la-Pointe
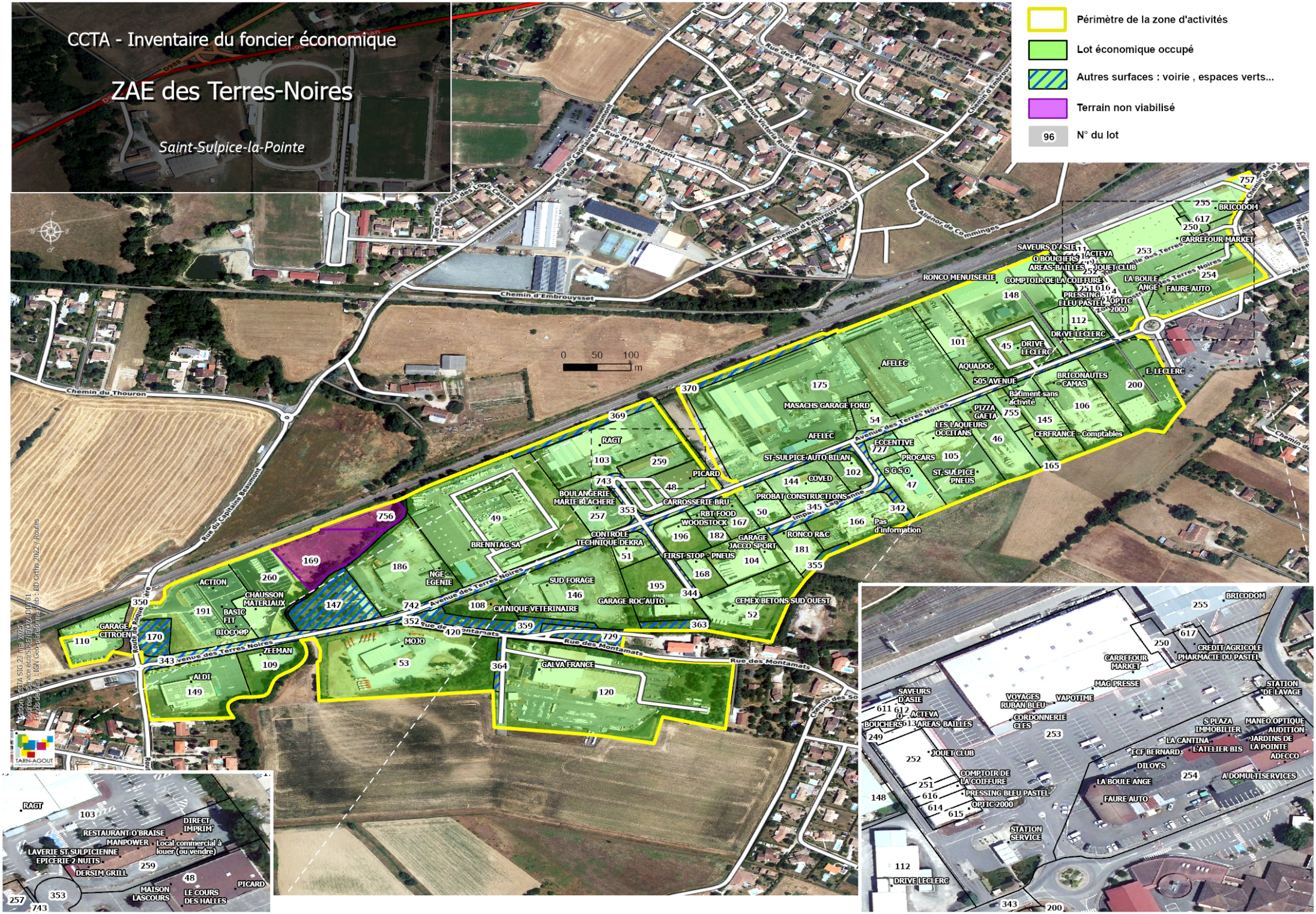
- Périmètre de la zone d'activités
- Lot économique occupé
- Autres surfaces : voirie , espaces verts...
- Terrain non viabilisé
- 96 N° du lot